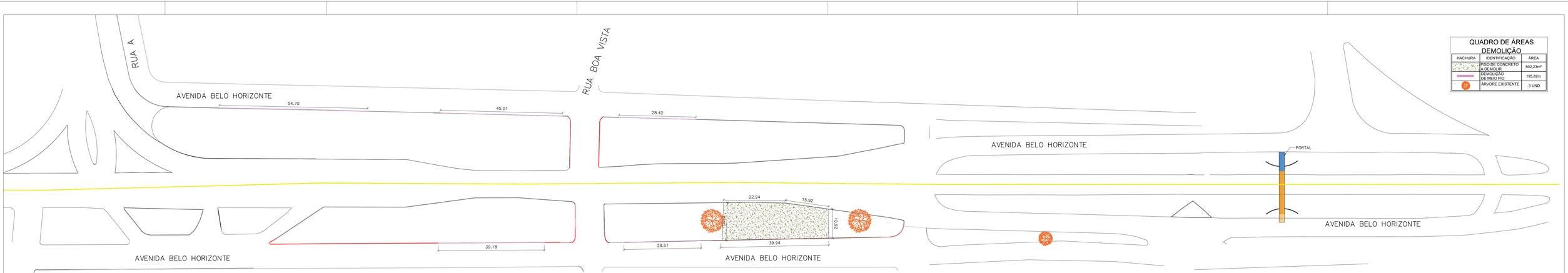

01 PLANTA CANTEIROS-DEMOLIÇÃO
ESCALA 1:500

QUADRO DE ÁREAS DEMOLIÇÃO

HACHURA	IDENTIFICAÇÃO	ÁREA
	PISO DE CONCRETO A DEMOLIR	502,23m²
	DEMOLIÇÃO DE MEIO FIO	195,82m
	ARVORE EXISTENTE	3 UND

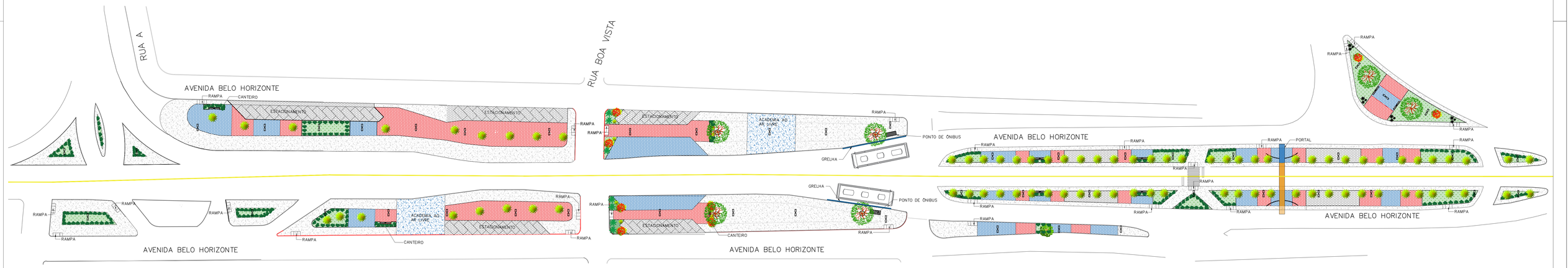

02 PLANTA LAYOUT CANTEIROS-CONSTRUÇÃO
ESCALA 1:500

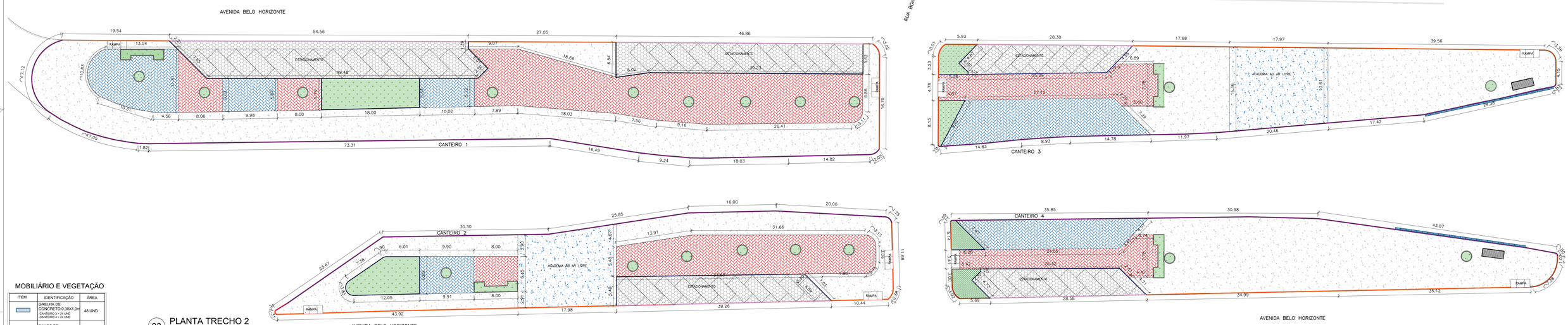

03 PLANTA TRECHO 2
ESCALA 1:250

MOBILIÁRIO E VEGETAÇÃO

ITEM	IDENTIFICAÇÃO	ÁREA
	GRELHA DE CONCRETO 0,30X1,0m -CANTEIRO 3 = 24 UND -CANTEIRO 4 = 24 UND	48 UND
	BANCO DE CONCRETO	20 UND
	LIXEIRA	10 UND
	POSTE ILUMINAÇÃO	50 UND
	PONTO DE ÔNIBUS	2 UND
	PALMEIRA IMPERIAL	81 UND
	PINGO DE OURO	250 UND
	PALMEIRA LICURI	7 UND
	ESCOVA DE GARRAFA	8 UND
	PHOENIX	12 UND
	AROEIRA SALSA	6 UND
	CANTEIRO CIRCULAR	55 UND
	CANTEIRO RETANGULAR	8 UND
RAMPA	RAMPA ACESSIBILIDADE	27 UND

QUADRO DE ÁREAS CONSTRUÇÃO

HACHURA	IDENTIFICAÇÃO	ÁREA
	PISO INTERTRAVADO NA COR AZUL	1.315,20m²
	PISO INTERTRAVADO NA COR VERMELHO	1.956,66m²
	BLOCO SEXTAVADO	1.445,73m²
	GRAMA	1.490,75m²
	PISO DE CONCRETO	5.647,03m²
	PISO DE CONCRETO AZUL	507,01m²
	MEIO FIO EXISTENTE	337,21m
	ASSENTAMENTO DE MEIO FIO	3019,99m
	ASSENTAMENTO DE MEIO FIO CANTEIROS	

CONTRATADA:
CARVALHO AMARAL ENGENHARIA & PROJETOS
CNPJ Nº: 14.783.066/0001-35
AV. MESTRA INHINHA, Nº 726 - 1º ANDAR. CIDADE SANTA MARIA
MONTES CLAROS/MG - CEP: 39401-074

CONTRATANTE:
PREFEITURA JAPONVAR "Se povo para, o povo vive"
CNPJ Nº: 01.612.474/0001-46
RUA CURITIBA, Nº 717 - CENTRO
JAPONVAR/MG - CEP: 39355-000

RESPONSÁVEL TÉCNICO:
LWAN MATHEUS COSTA SOUZA:07052436566 — Assinado de forma digital por LWAN MATHEUS COSTA SOUZA:07052436566 Dados: 2023.07.06 14:09:45 -03'00'
LWAN MATHEUS COSTA SOUZA
CREA: 255.542/D - MG

RESPONSÁVEL LEGAL:
WELSON GONCALVES DA SILVA:03385769650 — Assinado digitalmente por WELSON GONCALVES DA SILVA:03385769650 DN: C=BR, O=ICP-Brasil, OU=Secretaria da Receita Federal do Brasil - RFB, OU=RFB e-CNPJ A1, OU=AR SOLUCAO CERTIFICADORA LTDA, OU=(EM BRANCO), CN=WELSON GONCALVES DA SILVA:03385769650 Razão Social: WELSON GONCALVES DA SILVA:03385769650 Emissor: CN=AC SOLUTI Multipla, O=ICP-Brasil Validade: 2023.05.31 17:00:00 Uso: Assinatura Digital, Não Repudio
PREFEITO MUNICIPAL DE MUNICÍPIO

REVITALIZAÇÃO E URBANIZAÇÃO DOS CANTEIROS - MGC E BR 135, JAPONVAR-MG

DESCRIÇÃO: PLANTAS DE DEMOLIÇÃO, CONSTRUÇÃO E QUADROS DE QUANTITATIVOS
ÁREA CONSTRUÍDA:
TIPO DE EDIFICAÇÃO: CANTEIRO
ENDEREÇO DA OBRA: MGC E BR 135
MUNICÍPIO/COMUNIDADE: JAPONVAR/MG
DATA INICIAL: 15 DE ABRIL DE 2022
DATA DA REV.: 06 DE JULHO DE 2023
REFERÊNCIA DO PROJETO: 2019
ESCALA: INDICADAS
Nº REVISÃO: 07
01/02

ARQUITETÔNICO