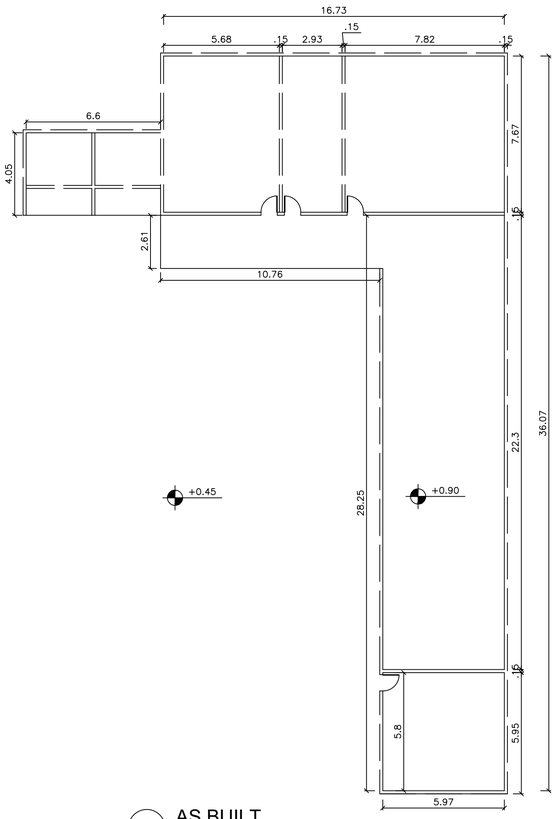

1 AS BUILT
ESCALA 1:150

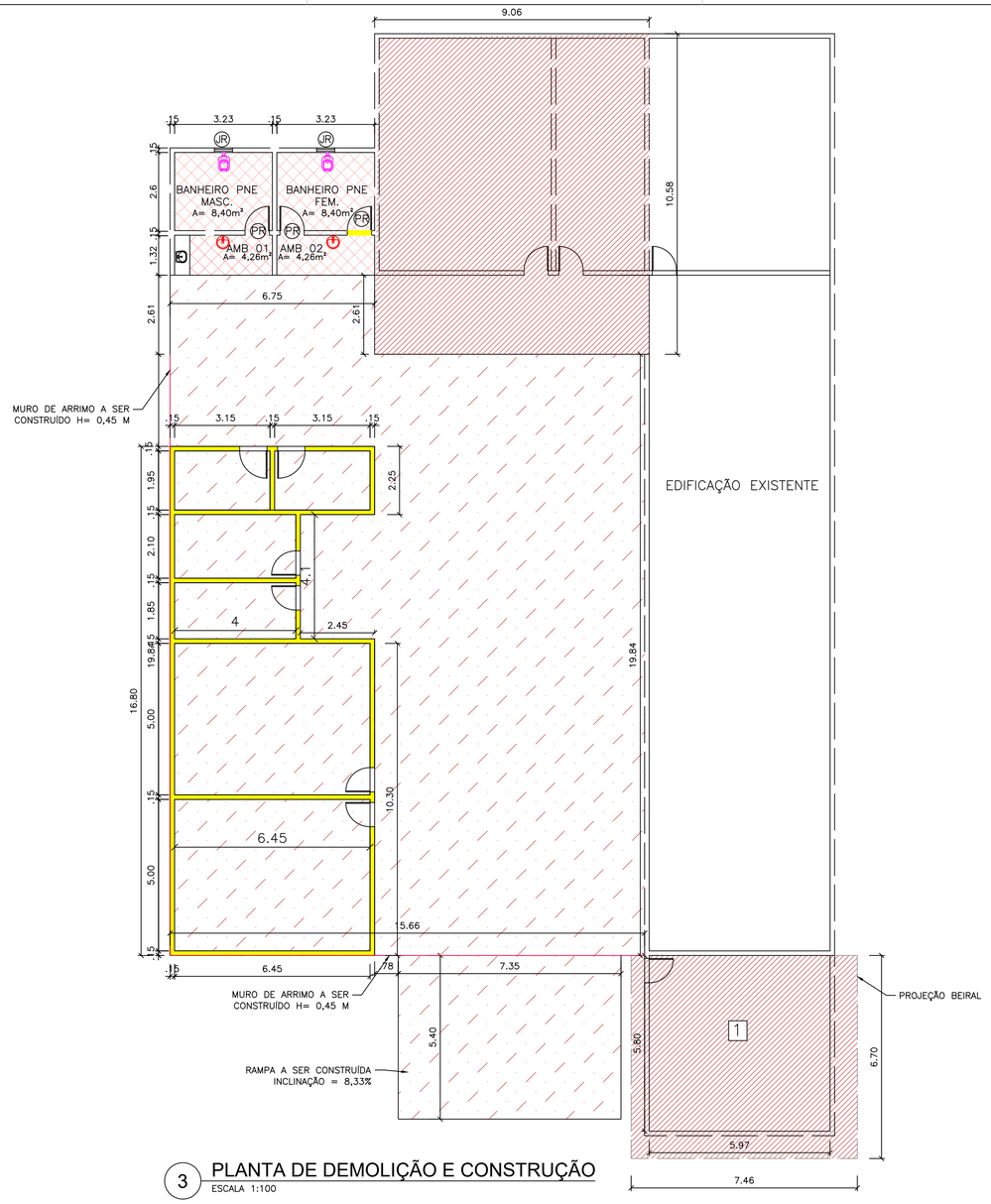

3 PLANTA DE DEMOLIÇÃO E CONSTRUÇÃO
ESCALA 1:100

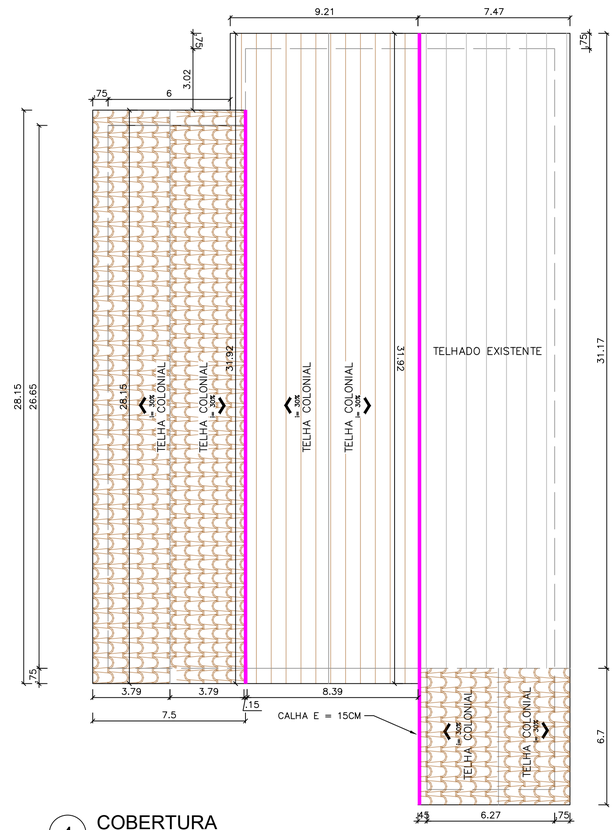

4 COBERTURA
ESCALA 1:150

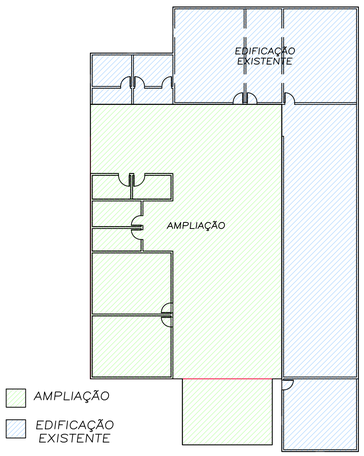

2 PLANTA EDIFICAÇÃO EXISTENTE E AMPLIAÇÃO
ESCALA 1:250

QUADRO DE DEMOLIÇÃO

REFERÊNCIA	DESCRIÇÃO	AMBIENTES	QUANTIDADE TOTAL
	REMOÇÃO DE DE ENGRADAMENTO E DAS TEHAS CERÂMICAS	EDIFICAÇÃO EXISTENTE	145,84 m²
	DEMOLIÇÃO DE REVESTIMENTO CERÂMICO (PISO E PAREDE)	BANHEIRO PNE MASCULINO, BANHEIRO PNE FEMININO, AMBIENTE 1, AMBIENTE 2	67,30m²
PR	PORTA A SER REMOVIDA	BANHEIRO PNE MASCULINO, BANHEIRO PNE FEMININO	5,04 m²
JR	JANELA A SER REMOVIDA	BANHEIRO PNE MASCULINO, BANHEIRO PNE FEMININO	0,72 m²
	TANQUE A SER REMOVIDO	AMBIENTE 1	1 und
	PIA A SER REMOVIDA	AMBIENTE 1, AMBIENTE 2	2 und
	VASO A SER REMOVIDO	BANHEIRO PNE MASCULINO, BANHEIRO PNE FEMININO	2 und
1	DEMOLIÇÃO DE PISO CIMENTADO	EDIFICAÇÃO EXISTENTE	34,63 m²

QUADRO DE CONSTRUÇÃO

REFERÊNCIA	DESCRIÇÃO	AMBIENTES	QUANTIDADE TOTAL
	ALVENARIA A SER CONSTRUIDA	BANHEIRO MASCULINO, BANHEIRO FEMININO, BANHEIRO PROF, DEPÓSITO, SALA 02, SALA 01.	196,50 m²
	ÁREA DE CONSTRUÇÃO (AMPLIAÇÃO)	BANHEIRO MASCULINO, BANHEIRO FEMININO, BANHEIRO PROF, DEPÓSITO, SALA 02, SALA 01, PÁTIO.	368,00 m²
	ENGRADAMENTO EM MADEIRA E TELHAMENTO	BANHEIRO MASCULINO, BANHEIRO FEMININO, BANHEIRO PROF, DEPÓSITO, SALA 02, SALA 01, BANHEIRO PNE MASC., BANHEIRO PNE FEM E EDIFICAÇÃO EXISTENTE.	261,17 m²
	ESTRUTURA METÁLICA E TELHAMENTO	PÁTIO	267,81 m²
	TELHAMENTO COM TELHA PVC COLONIAL CERÂMICA 1X2,44m	PÁTIO	110,00 und
	ASSENTAMENTO DE CALHA		69,79 m
	MURO DE ARRIMO A SER CONSTRUÍDO		37,55 m

NOTAS

1 – Medidas em metros.

LEGENDA

MAPA–CHAVE

ATUALIZAÇÃO

REV.	DESCRIÇÃO	DATA	EXEC.	VERIF.	APROV.
0	EMISSÃO INICIAL	21/09/21		M.AV	M.AV

CONTRATADA: CARVALHO AMARAL ENGENHARIA
CNPJ Nº: 16.783.066/0001–35
Avenida Mestre Fininha, nº 726, 1º andar
Centro, Montes Claros/MG,
CEP: 39401–074

RESP. TEC. GABRIEL VINICIUS MARTINS
REG. CREA: 230.779/D

CONTRATANTE: PREFEITURA MUNICIPAL DE JAPONVAR/MG
CNPJ Nº: 01.612.476/0001–46
Rua Curitiba, 112
Centro, Japonvar/MG,
CEP: 39.335–000

MUNICÍPIO/ÁREA: MUNICÍPIO DE JAPONVAR/MG

RESPONSÁVEL CONTRATANTE: PREF. MUNICIPAL DE JAPONVAR

TÍTULO: PROJETO ARQUITETÔNICO
REFORMA E AMPLIAÇÃO ESCOLA M. ÁUREA ROD. AGUIAR
AS BUILT, PLANTA DE DEMOLIÇÃO/CONSTRUÇÃO E DIAGRAMA DE COBERTURA

ENDEREÇO DA OBRA: COMUNIDADE VILA SÃO CRISTOVÃO

DATA: 21/09/2021
ESCALA: INDICADA
PRANCHA: 01/03
ARQUIVO: DE–2021.1653–MG.JAP–ARQ–EXE.001=0